

Asociația Dentară Română pentru Educație

membră a Asociației Dentare Europene pentru Educație



International Congress  
of Oral Implantologists



în colaborare cu

Universitatea de Medicină și Farmacie "Gr.T.Popa", IAȘI - Facultatea de Medicină Dentară  
Universitatea de Stat de Medicină și Farmacie "Nicolae Testemițanu", CHIȘINĂU - Facultatea de Medicină Dentară  
Societatea Română de Reabilitare Orală și Societatea Română de Termografie Reglatorie Computerizată,  
Colegiul Medicilor Dentiști Iași



24 credite  
EMC

cu participarea extraordinară  
a Academiei Române și a Academiei Franceze de Chirurgie Dentară

## **EDITIA A XV-A A ZILELOR FACULTATII DE MEDICINA DENTARA IASI - CHISINAU**

*Al 3-lea Congres International  
al Asociației Dentare Romane pentru Educație*

# **Trecut, prezent si viitor in Medicina Dentara**

## **Program științific**

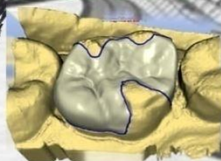

### **14 - 16 Martie 2011**

LOCAȚIA: Hotel ASTORIA, U.M.F. "Gr.T.Popa", Iași

Baza clinică de Învățământ a Facultății de Medicină Dentară - Str. M.Kogălniceanu nr. 9

*Eveniment organizat cu sprijinul Primăriei Iași*



*Parteneri media:*

**BUNĂ ZIUA IAȘI**  
**www.bzi.ro**

**TV**  **IAȘI**

  
**PRIMATV**

**IAȘI**  
**TV**  
**LIFE**  
Orașul trăiește!

## **DRAGI COLEGI,**

*Pornind de la conceptul esențial că fără tradiție și continuitate ne pierdem identitatea, vă invit să celebrăm împreună cea de-a 15-a ediție a Zilelor Facultății de Medicină Dentară, UMF “Gr. T. Popa”, ce va avea loc la Iași, în perioada 14-16 martie 2011.*

*Tema ce va governa evenimentul științific internațional va fi reprezentată de **“Trecut, Prezent și Viitor în Medicina Dentară”**, reunind fațetele trecutului, lăsând locul binemeritat realității contemporane, și în același timp previzionând viitorul într-un domeniu complex al medicinei.*

*Programul științific va fi variat, cu subiecte de avangardă ale medicinei dentare, susținute de nume de marcă din România și străinătate, în același cadru fiind abordată și medicina complementară prin speakeri de renume ai domeniului.*

Prof. Dr. Norina Consuela Forna  
Președintele Congresului

# TRECUT, PREZENT ȘI VIITOR ÎN MEDICINA DENTARĂ

## *Președinte Congres*



**Prof. Univ. Dr. NORINA FORNA**

Decan, Facultatea de Medicină Dentară,  
UMF "Gr.T.Popa" Iași

---

## *Președinți de Onoare*



**Prof. Univ. Dr. MIRCEA RUSU**

Profesor Emerit,  
UMF „Gr.T.Popa” Iași



**Prof. Univ. Dr. MIHAI TRAIAN AUGUSTIN**

UMF "Carol Davila" București  
Președintele Colegiului Medicilor Dentiști din  
România

## *Președinți Comitet Științific*

**Prof. Univ. Dr. EUGENIA POPESCU**

Șef Catedră Chirurgie Orală și Maxilo-Facială  
UMF „Gr.T.Popa”, Iași

**Prof. Univ. Dr. LILIANA FOIA**

Secretar Științific  
Facultatea de Medicină Dentară  
UMF „Gr.T.Popa”, Iași

## *Președinți Comitet de Organizare*

**Prof. Univ. Dr. MONICA TATARCIUC**

Prodecan Facultatea de Medicină Dentară  
UMF „Gr.T.Popa”, Iași

**Prof. Univ. Dr. ADAM MAXIM**

Prodecan Facultatea de Medicină Dentară  
UMF „Gr.T.Popa” Iași

## *Președinte Comitet Științific și de Organizare USMF „Nicolae Testemițanu” Chișinău*



**Prof. Univ. Dr. ION LUPAN**

Decan, Facultatea de Medicină Dentară  
USMF „Nicolae Testemițanu”, Chișinău

## *Comitet științific UMF „Gr.T.Popa” Iași:*

Prof.Dr. Sorin Andrian	Prof.Dr. Carmen Vicol	Conf.Dr. Anca Vițalariu
Prof.Dr. Marcel Costuleanu	Prof.Dr. Maria Voroneanu	Conf.Dr. Georgeta Zegan
Prof.Dr. Ioan Dănilă	Dir.bibl. Viorica Scutaru	Conf.Dr. Irina Zetu
Prof.Dr. Carmen Dorobăț	Conf.Dr. Adriana Balan	Ș.I.Dr. Georgeta Burlea
Prof.Dr. Valentina Dorobăț	Conf.Dr. Lucia Bârlean	Ș.I.Dr. Valeria Pendefunda
Prof.Dr. Gheorghe Dorobăț	Conf.Dr. Mihaela Căraușu	Ș.I.Dr. Cristina Popa
Prof.Dr. Danisia Haba	Conf.Dr. Carmen Hanganu	Ș.I.Dr. Monica Scutaru
Prof.Dr. Gabriela Ifteni	Conf.Dr. Anca Indrei	Ș.I.Dr. Solomon Sorina
Prof.Dr. Ștefan Lăcătușu	Conf.Dr. Lucian Indrei	Ș.I.Dr. Ion Stratulat
Prof.Dr. Silvia Mârțu	Conf.Dr. Constantin Mihai	Ș.I.Dr. Liviu Zetu
Prof.Dr. Mihai Nechifor	Conf.Dr. Marinela Păsăreanu	Ș.I.Dr. Diana Diaconu
Prof.Dr. Maria Ursache	Conf.Dr. Mihaela Silvaș	Asist.Dr. Magda Antohe
Prof.Dr. Maria Vataman	Conf.Dr. Tatiana Țăranu	

## *Cu participarea Decanatelor Facultăților de Medicină Dentară București, Cluj – Napoca, Tg. Mureș, Craiova , Sibiu*

## *Comitet de organizare UMF „Gr.T.Popa” Iași:*

Ș.I.Dr. Sorina Solomon	Asist.Dr. Ioana Rudnic	Prof.Dr. Ovidiu Ștefănescu
Ș.I.Dr. Vasilica Toma	Asist.Dr. Simona Stoleriu	Prep.Dr. Ionuț Zamfirache
Asist.Dr. Monica Andronache	Asist.Dr. Zenaïda Surlari	Drd. Catalina Garbea
Asist.Dr. Dan Bosânceanu	Asist.Dr. Claudiu Topoliceanu	Drd. Alex Crăciun
Asist.Dr. Dana Budală	Prep.Dr. Liana Aminov	Dr. Carmen Simion
Asist.Dr. Laura Checheriță	Prep.Dr. Raluca Baci	Stud. Doriană Forna
Asist.Dr. Claudia Costea	Prep.Dr. Dragoș Frățilă	Stud. Ciprian Meriuta
Asist.Dr. Ramona Fătu	Prep.Dr. Andrei Georgescu	Stud. Mădălin Boatcă
Asist.Dr. Nicoleta Ioanid	Prep.Dr. Dana Maxim	Stud. Cosmin Popa
Asist.Dr. Cristina Iordache	Prep.Dr. Cosmin Oniciuc	Stud. Dorin Gheorghe
Asist.Dr. Tudor Hamburda	Prep.Dr. Ovidiu Stamatin	Stud. Daniel Olteanu
Asist.Dr. Galina Panu	Prep.Dr. Veronica Șerban	Stud. Cristina Bucșă

## *Comitet științific și de organizare USMF „N.Testemițanu” Chișinău:*

Prof.Dr. Valentin Topalo	Conf.Dr. Dumitru Sîrbu	Asist.Dr. Victoria Gumeniuc
Prof.Dr. Gheorghe Nicolau	Conf.Dr. Nicolae Chele	Asist.Dr. Victor Palarie
Conf.Dr. Oleg Solomon	Conf.Dr. Dumitru Hițu	Drd. Egor Parasincov
Conf.Dr. Aurelia Spinei	Conf.Dr. Vasile Oineagră	Drd. Andrei Mostovei
Conf.Dr. Elena Stepco	Asist.Dr. Lilia Solomon	Drd. Vadim Oineagră
Conf.Dr. Ion Bușmachiu	Asist.Dr. Oleg Zănoagă	Drd. Daniel Guțuțui
Conf.Dr. Gheorghe Granciuc	Asist.Dr. Aurel Gumeniuc	

### *Compartiment Informatică:*

Ș.I.Dr. Cristina Dascălu  
Marius Pavel Varga

### *Compartiment Administrativ:*

Dir. Adm. Mirela Apostol  
Secretar Șef Facultate Oana Monica Copacinschi  
Secretar ADRE Jana Condurache

## *Secretar General:*

**Asist. Univ. Dr. ROXANA VASLUIANU**

## PROGRAM SINTEZĂ

Luni, 14 MARTIE 2011		
Hotel Astoria, Sala M. Eminescu		Baza clinică de învățământ a Facultății de Medicină Dentară, Amfiteatrul A3
<b>11:00 - 14:00</b> <b>Deschiderea</b> <b>festivă a</b> <b>congresului</b>	<b>15:00 - 19:30</b> <b>SIMPOZION:</b> Interferențe ale Academiei Franceze de Chirurgie Dentară și Academiei Române în medicina dentară contemporană  <b>Conferințe:</b> <i>Prof. Dr. Constantin Bălăceanu-Stolnici</i> <i>Prof. Dr. Constantin-Ionescu Târgoviște</i> <i>Prof. Dr. Norina Forna</i> <i>Prof. Dr. Radu Miron</i> <i>Prof. Dr. Yves Commissionat</i> <i>Dr. Andrei Nanu</i> <i>Prof. Dr. Mircea Rusu</i> <i>Prof. Dr. Bogdan C. Simionescu</i>	<b>15:00 – 18:00</b> <b>Conferințe:</b> <i>Prof. Dr. Werner Becker</i> <i>Prof. Dr. Werner Müller</i> <i>Prof. Karl-Heinz Wickert</i>
Hotel Astoria, Sala Ion Creangă	<b>18:30 – 19:00</b> <b>Adunarea Generală a membrilor Asociației Dentare Române pentru</b> <b>Educație și Societății Române de Reabilitare Orală</b> <b>Întâlnirea Decanilor Facultăților de Medicină Dentară din România</b>	
<b>20:00 COCKTAIL DE BUN VENIT</b>		

MARTI, 15 MARTIE 2011		
Baza clinică de învățământ a Facultății de Medicină Dentară, Amfiteatrul A3	Baza clinică de învățământ a Facultății de Medicină Dentară, Amfiteatrul A1	BIBLIOTECA CENTRALĂ UMF „Gr.T.Popa”
<b>09:00 - 14:00</b> <b>Conferințe:</b> <i>Prof. Dr. Veronica Mercuț</i> <i>Prof. Dr. Mihai Traian Augustin</i> <i>Prof. Dr. Yves Commissionat</i> <i>Prof. Dr. Norina Forna</i> <i>Prof. Dr. Dieter Wember – Matthes</i>	<b>09:00 - 13:00</b> <b>Conferințe:</b> <i>Prof. Dr. Werner Becker</i> <i>Prof. Dr. Werner Müller</i> <i>Prof. Karl-Heinz Wickert</i> <i>Dr. Pr. Andrei Ioniță</i>	<b>15:00 – 17:00</b> <b>Prelegeri, Prezentare de</b> <b>carte, Lansare RJOB</b> <i>Victor Velter</i> <i>Prof. Dr. Yves Commissionat</i> <i>Prof. Dr. Mircea Rusu</i> <i>Ing. Carmen Bonciu</i>
<b>15:00 - 19:45</b> <b>Conferințe:</b> <i>Prof. Dr. Dieter Wember – Matthes</i> <i>Prof. Dr. Andrei Iliescu</i> <i>Prof. Dr. Radu Septimiu Câmpian</i> <i>Prof. Dr. Viorel Ibric</i> <i>Conf. Dr. Vasile Nicolae</i> <i>Conf. Dr. Mircea Suci</i>	<b>15:00 - 18:00</b> <b>Conferințe:</b> <i>Prof. Dr. Werner Müller</i> <i>Prof. Dr. Werner Becker</i> <i>Prof. Karl-Heinz Wickert</i>	<b>16:15 – 17:00</b> <b>Proiecte europene.</b> <b>Ședință de lucru</b>
	<b>18:00 – 18:30</b> <b>Inaugurarea Societății de</b> <b>Termografie Reglatorie</b> <b>Computerizată – Afiliere</b> <b>BNZ</b>	

	<b>18:30 – 19:00</b> <b>Colaborări Iași –</b> <b>Chișinău: Programe</b> <b>Postuniversitare și</b> <b>Proiecte Transfrontaliere</b>	
Baza clinică de învățământ a Facultății de Medicină Dentară, Amfiteatrul A2		
<b>09:00 – 14:00</b> <b>Comunicări științifice</b> <b>PROTETICĂ - CHIRURGIE</b>	<b>15:00 – 19:00</b> <b>Comunicări științifice</b> <b>ODONTOLOGIE - PARODONTOLOGIE</b>	
<b>20:00 GALA DINNER</b>		

<b>MIERCURI, 16 MARTIE 2011</b>		
Baza clinică de învățământ a Facultății de Medicină Dentară, Amfiteatrul A3	Baza clinică de învățământ a Facultății de Medicină Dentară, Amfiteatrul A3	Baza clinică de învățământ a Facultății de Medicină Dentară, Sala LP1
<b>09:00 - 14:00</b> <b>Conferințe:</b> <i>Prof. Dr. Valentin Topalo</i> <i>Prof. Dr. Sorin Andrian</i> <i>Prof. Dr. Yves Commissionat</i> <i>Prof. Dr. Gheorghe Nicolau</i> <i>Prof. Dr. Silvia Mârțu</i> <i>Conf. Dr. Irina Zetu</i> <i>Prof. Dr. Maria Ursache</i> <i>Dr. Laura Șaflete</i> <i>Prof. Dr. Ștefan Lăcătușu</i> <i>Conf. Dr. Gianina Iovan</i>	<b>15:00 - 20:00</b> <b>Conferințe:</b> <i>Prof. Dr. Adam Maxim</i> <i>Prof. Dr. Liliana Foia</i> <i>Prof. Dr. Monica Tatarciuc</i> <i>Conf. Dr. Anca Indrei</i> <i>Conf. Dr. Carmen Hanganu</i> <i>Conf. Dr. Adriana Bălan</i> <i>Conf. Dr. Georgeta Burlea</i> <i>Conf. Dr. Mihaela Silvaș</i> <i>Prof. Dr. Maria Vataman</i> <i>Ș.I. Dr. L.Zetu</i> <i>Ș.I. Dr. Vasilica Toma</i> <i>Prof. Dr. Gabriela Ifteni</i> <i>Conf. Dr. Marinela Păsăreanu</i> <i>Conf. Dr. Lucia Bârlean</i>	<b>10:00 – 13:00</b> <b>Hands On:</b> Diga, sistemul de izolare cu folie elastică, standard de realizare a câmpului operator în odontoterapia restauratoare și endodonție <i>Asist. Dr. Nicolae Cazacu,</i> <i>Dr. Constantin Cazacu</i>
Baza clinică de învățământ a Facultății de Medicină Dentară, Amfiteatrul A2		
<b>09:00 – 14:00</b> <b>Comunicări științifice</b> <b>PREVENȚIE ORO-DENTARĂ. RADIOLOGIE.</b> <b>PEDODONȚIE - ENDODONȚIE</b>	<b>15:00 – 19:00</b> <b>Comunicări științifice</b> <b>DISCIPLINE PRECLINICE ȘI MEDICO-</b> <b>CHIRURGICALE</b>	
Baza clinică de învățământ a Facultății de Medicină Dentară, Amfiteatrul A1		
<b>09:00 – 14:00</b> <b>SESIUNEA DE COMUNICĂRI ȘTIINȚIFICE</b> <b>ALE STUDENȚILOR</b>		

# PROGRAM ȘTIINȚIFIC

LUNI, 14 Martie 2011

HOTEL ASTORIA – Sala MIHAI EMINESCU

11:00  
14:00

**DESCHIDERA FESTIVĂ A CONGRESULUI**

**CONFERINȚĂ:**



**Rolul responsabilității, transparenței și credibilității în diminuarea inegalității globale în sănătate**

**Prof. Dr. Vasile Astărăstoaie**

Rectorul Universității de Medicină și Farmacie  
"Gr.T.Popa", Iași,  
Președintele Colegiului Medicilor din România

14:00  
15:00

**PAUZĂ**

**SIMPOZION:**

**INTERFERENȚE ALE ACADEMIEI FRANCEZE DE CHIRURGIE DENTARĂ ȘI ACADEMIEI ROMÂNE ÎN MEDICINA DENTARĂ CONTEMPORANĂ**

Moderatori: **Prof. Dr. Norina Forna**

**Prof. Dr. Yves Commissionat**

15:00  
15:45



**Bioteologie**

**Prof. Dr. Constantin Bălăceanu – Stolnici**

Membru de onoare al Academiei Române

15:45  
16:15



**Reverberații la 90 de ani de la descoperirea insulinei**

**Prof. Dr. Constantin Ionescu – Târgoviște**

Membru al Academiei Române

16:15  
17:00



**Primul Centru Pilot de Formare și Resurse în Reabilitarea Orală din România – Abordări practice și perspective europene**

**Prof. Dr. Norina Forna**

Decan, Facultatea de Medicină Dentară  
UMF „Gr.T.Popa” Iași

17:00 17:30		<b>Aplicații ale matematicii în medicină</b> <b>Prof. Dr. Radu Miron</b> <i>Membru al Academiei Române</i>
17:30 18:00		<b>Traectorii actuale în proiectele europene: Impactul malpraxisului și consecințele în practica medicală</b> <b>Dr. Andrei Nanu</b> <i>Manager proiect MedRight Experts, București</i>
18:00 18:30		<b>Traectorii actuale ale Academiei Naționale Franceze de Chirurgie Dento-Alveolară</b> <b>Prof. Dr. Yves Commissionat</b> <i>Membru al Academiei Naționale Franceze de Chirurgie Dento-Alveolară, Paris (FRANȚA)</i> <i>Profesor Asociat, Doctor Honoris Causa UMF „Gr.T.Popa” Iași</i>
18:30 19:00		<b>Aspecte din trecutul stomatologic ieșean</b> <b>Prof. Dr. Mircea Rusu</b> <i>Profesor Emerit, UMF „Gr.T.Popa” Iași</i>
19:00 19:30		(subiect rezervat) <b>Prof. Dr. Bogdan C. Simionescu</b> <i>Directorul Institutului de Chimie Macromoleculară „Petru Poni”</i> <i>Membru al Academiei Române</i>
<b>20:00 COCKTAIL DE BUN VENIT – HOTEL ASTORIA</b>		

### HOTEL ASTORIA – Sala ION CREANGĂ

18:30  
19:00

**ADUNAREA GENERALĂ a membrilor Asociației Dentare Române pentru Educație și Societății Române de Reabilitare Orală**

**ÎNTÂLNIREA DECANILOR Facultăților de Medicină Dentară din România**  
**Moderator: Prof. Dr. Norina Fornă**

**BAZA CLINICĂ DE ÎNVĂȚĂMÂNT A FACULTĂȚII DE MEDICINĂ DENTARĂ**

**Amfiteatrul A3**

**CONFERINȚE:**

**Moderator: Prof. Dr. Adam Maxim**

15:00 16:00		<b>Anamneza holistică: consecințe în procesul de pregătire în medicina complementară</b> <b>Prof. Dr. Werner Becker</b> (GERMANIA)
16:00 17:00		<b>Rolul medicinei complementare în stabilirea diagnosticului. Studiu asupra materialelor dentare</b> <b>Prof. Dr. Werner Müller</b>
17:00 18:00		<b>Metode de diagnostic ale afecțiunilor hematologice și posibilități terapeutice. Sistemul Enderlein</b> <b>Prof. Karl-Heinz Wickert</b>
<b>20:00 COCKTAIL DE BUN VENIT – HOTEL ASTORIA</b>		

**MARȚI, 15 Martie 2011**

**BAZA CLINICĂ DE ÎNVĂȚĂMÂNT A FACULTĂȚII DE MEDICINĂ  
DENTARĂ**

**Amfiteatrul A3**

**CONFERINȚE:**

**Moderatori: Prof. Dr. Mihai Traian Augustin  
Prof. Dr. Veronica Mercuț**

09:00  
09:30



**Abordarea bruxismului la nivelul cunoștințelor  
actuale**

**Prof. Dr. Veronica Mercuț**  
*UMF Craiova*

09:30  
11:00



**Aspecte specifice în reabilitarea orală implanto-  
protetică**

**Prof. Dr. Mihai Traian Augustin**  
*UMF "Carol Davila", București*

11:00  
12:00



**Anatomie implantaire**  
**Prof. Dr. Yves Commissionat**

*Membri al Academiei Naționale Franceze de Chirurgie  
Dento-Alveolară, Paris (FRANȚA)*  
*Profesor Asociat, Doctor Honoris Causa UMF „Gr.T.Popa”  
Iași*

12:00  
13:00



**De la tratamente uzuale la reabilitare în edentația  
parțială**

**Prof. Dr. Norina Fornă**  
*Decan, Facultatea de Medicină Dentară  
UMF „Gr.T.Popa” Iași*

13:00  
14:00



**Fixed or removable denture, if possible in an  
instant**

**Prof. Dr. Dieter Wember – Matthes**  
*(GERMANIA)*

14:00  
15:00

**PAUZĂ**

**BAZA CLINICĂ DE ÎNVĂȚĂMÂNT A FACULTĂȚII DE MEDICINĂ  
DENTARĂ**

**Amfiteatrul A3**

**CONFERINȚE:**

**Moderatori: Prof. Dr. Andrei Iliescu  
Prof. Dr. Dieter Wember-Matthes**

15:00  
16:00



**Complications and complication management  
during sinus lift procedures**

**Prof. Dr. Dieter Wember – Matthes**  
*(GERMANIA)*

16:00  
17:30



**Alternative ale tratamentului anti-microbian în  
patologia endodontică**

**Prof. Dr. Andrei Iliescu, Dr. Andreea Cristiana  
Didilescu, Dr. Alexandru Andrei Iliescu**  
*UMF „Carol Davila”, București*

**Programul COLGATE pentru îngrijire orală**

**Prof. Dr. Andrei Iliescu**  
*UMF „Carol Davila”, București*

17:30  
18:00



**Reflectarea medicinei dentare în percepția publică**

**Prof. Dr. Radu Septimiu Câmpian**  
*Catedra Reabilitare Orală  
UMF “Iuliu Hațieganu” Cluj Napoca*

18:00  
18:45



**Reconstrucții protetice pe implante în defecte  
osoase grave**

**Prof. Dr. Viorel Ibric, Dr. Vlad Petrescu**  
*Facultatea de Medicină Dentară Sibiu*

18:45  
19:15



**Reabilitarea implanto-protetică a edentației  
unidentare**

**Conf. Dr. Vasile Nicolae**  
*Facultatea de Medicină Dentară Sibiu*

19:15  
19:45



**Eficiența masticatorie în protezarea mobilă și  
mobilizabilă. Metode de combatere a atrofiei  
câmpului protetic**

**Conf. Dr. Mircea Suciu**  
*Decan, Facultatea de Medicină Dentară,  
UMF Tg. Mureș*

**20:00 GALA DINNER**

## BAZA CLINICĂ DE ÎNVĂȚĂMÂNT A FACULTĂȚII DE MEDICINĂ DENTARĂ

### Amfiteatrul A1

<b>CONFERINȚE:</b> <b>Moderator: Ș.I. Dr. Sorina Solomon</b>	
09:00 10:30	<b>Interrelații dinte - organ</b> <b>Prof. Dr. Werner Becker</b>
10:30 11:45	<b>Reguli de bază după Pischinger</b> <b>Prof. Dr. Werner Müller</b>
11:45 12:45	<b>Asistență medicală/nutriție/ Echilibrum acid-bază</b> <b>Prof. Karl-Heinz Wickert</b>
12:45 13:00	<b>Morala creștină și medicina</b> <b>Dr. Pr. Andrei Ioniță</b> <i>Mănăstirea Neamț</i>
13:00 15:00	<b>PAUZĂ</b>
<b>CONFERINȚE:</b> <b>Moderator: Prof. Dr. Silvia Mârțu</b>	
15:00 16:00	<b>Acupunctura urechii - practici de medicină complementară în stomatologie și ortodonție</b> <b>Prof. Dr. Werner Müller</b>
16:00 17:00	<b>Conceptul holistic în ortodonție - Bionator și Crozat</b> <b>Prof. Dr. Werner Becker</b>
17:00 18:00	<b>Studiu de caz - microscopie.</b> <b>Prof. Dr. Werner Müller</b> <b>Prof. Karl-Heinz Wickert</b>
18:00 18:30	<b>INAUGURAREA SOCIETĂȚII DE TERMOGRAFIE REGLATORIE COMPUTERIZATĂ - AFILIERE BNZ - Bundesverband der naturheilkundlich tätigen Zahnärzte in Deutschland</b> <b>Moderator: Prof. Dr. Norina Forna</b>
18:30 19:00	<b>COLABORĂRI IAȘI - CHIȘINĂU: PROGRAME POSTUNIVERSITARE ȘI PROIECTE TRANSFRONTALIERE</b> <b>Moderator: Prof. Dr. Norina Forna</b>
<b>20:00</b>	<b>GALA DINNER</b>

## BIBLIOTECA CENTRALĂ UMF „Gr.T.Popa”

15:00 **Moderator: Prof. Viorica Scutariu**  
17:00 **Director Bibliotecă**

### **Prelegere:**

#### **Când, cum și unde publicăm**

**Victor Velter**

*Expert, Centrul Național pentru Politica Științei și Scientometriei  
UEFISCSU - București*

### **Prezentare de carte:**

#### **Tratat de protetică. Actualități în clinica și terapia edentației parțiale întinse, Editura „Gr.T.Popa” Iași, 2011**

**- Premiată cu PREMIUL ACADEMIEI „Iuliu Hațieganu” 2011**

#### **Sub redacția Prof. Dr. Norina Consuela Forna**

**Prezintă: Prof. Dr. Yves Commissionat**

*Membru al Academiei Naționale Franceze de Chirurgie Dento-  
Alveolară, Paris*

*Profesor Asociat, Doctor Honoris Causa al UMF „Gr.T.Popa”  
Iași*

**Prof. Dr. Mircea Rusu**

*Profesor Emerit, UMF „Gr.T.Popa” Iași*

### **Lansare de revistă:**

#### **Romanian Journal of Oral Rehabilitation**

#### **Publicație acreditată CNCIS B+**

**Prezintă: Victor Velter**

*Expert, Centrul Național pentru Politica Științei și  
Scientometriei UEFISCSU - București*

### **Prelegere:**

**EBSCO: Dentistry and Oral Science Source – bază de date ce oferă  
acces la full-text-ul celor mai bine cotate reviste din domeniul  
medicinii dentare. Prezentare generală și demonstrații practice.**

**Prezintă: Ing. Carmen Bonciu**

*Biblioteca Centrală UMF „Gr.T.Popa” Iași*

### **Expoziție de carte:**

**Mărturii inestimabile ale dezvoltării științelor medicale de-a  
lungul secolelor: colecția de carte veche și rară prezentă în  
patrimoniul Bibliotecii Centrale UMF Iași**

**PROIECTE EUROPENE.**

- 16:15  
17:00
- **ADAPTAREA OFERTEI ÎNVĂȚĂMÂNTULUI MEDICAL DENTAR SUPERIOR LA NEVOILE PIEȚEI MUNCII ȘI ALE SOCIETĂȚII BAZATE PE CUNOAȘTERE - POSDRU/86/1.2/S/63699**
  - **STAGII DE PREGĂTIRE PRACTICĂ PENTRU INTEGRAREA RAPIDĂ PE PIAȚA MUNCII A STUDENȚILOR SPECIALIZAȚI ÎN MEDICINĂ DENTARĂ - POSDRU/90/2.1/S/63942**
  - **CENTRU DE FORMARE SPECIALIȘTI ȘI RESURSE ÎN REABILITARE ORALĂ - POSDRU/87/1.3/S/62208**

**ȘEDINȚĂ DE LUCRU**

**Moderator: Manager de Proiect, Prof. Dr. Norina Forna**

**MIERCURI, 16 Martie 2011**

**BAZA CLINICĂ DE ÎNVĂȚĂMÂNT A FACULTĂȚII DE MEDICINĂ DENTARĂ**

**Amfiteatrul A3**

**CONFERINȚE:**

**Moderatori: Prof. Dr. Ion Lupan**

**Prof. Dr. Sorin Andrian**

09:00

09:30



**Formarea osului periimplantar intrasinusal la instalarea implantelor prin abord crestal fără lambou și augumentare de os**

**Prof. Dr. Valentin Topalo, Dr. Fahim Atamni, Conf. Dr. Dumitru Sirbu, Conf. Dr. Nicolae Chele**  
*USMF „Nicolae Testemițanu” Chișinău*

09:30

10:00



**Actualități în controlul hipersensibilității dentinare**

**Prof. Dr. Andrian Sorin**

*UMF „Gr.T.Popa” Iași*

10:00

11:00



**Complications et échecs en implantologie**

**Prof. Dr. Yves Commissionat**

*Membreu al Academiei Naționale Franceze de Chirurgie Dento-Alveolară, Paris (FRANȚA)*

11:00

11:30

**Studiul experimental al osteointegrării implantelor din titan cu suprafață monostructurată la animale de laborator**

**Prof. Dr. Gheorghe Nicolau, Asist. Dr. Iurev Marina, Rez. M. Barbut**

*USMF „Nicolae Testemițanu” Chișinău*

11:30

12:00



**Parodontite agresive vs. parodontite cronice: considerații etiopatogenice în diagnostic**

**Prof. Dr. Mârțu Silvia**

*UMF „Gr.T.Popa” Iași*

12:00

12:30



**Factori de decizie în tratamentul ortodontic interdisciplinar**

**Conf. Dr. Irina Zetu, Pierre Planche, Leia Tvigun**

*UMF „Gr.T.Popa” Iași*

12:30 12:50		<b>Interceptări actuale ale patologiei candidozice orale la vârsta a III-a</b> <b>Prof. Dr. Maria Ursache</b> <i>UMF „Gr.T.Popa” Iași</i>
12:50 13:10		<b>PREZENTARE FIRMĂ:</b> <b>CLINDAMYCIN – MIP: De la substanță activă la vedeta filmului internațional</b> <b>Dr. Laura Șaflete</b>
13:10 13:40		<b>Uzura dentară ca factor favorizant al traumatismului ocluzal la om și animale</b> <b>Prof. Dr. Ștefan Lăcătușu</b> <i>UMF „Gr.T.Popa” Iași</i>
13:40 14:00		<b>Sistemele adezive amelo-dentinare: performanțe și limite</b> <b>Conf. Dr. Gianina Iovan</b> <i>UMF „Gr.T.Popa” Iași</i>
14:00 15:00	<b>PAUZĂ</b>	

**BAZA CLINICĂ DE ÎNVĂȚĂMÂNT A FACULTĂȚII DE MEDICINĂ DENTARĂ**  
**Sala LP1**

**HANDS ON:**  
10:00 **Diga, sistemul de izolare cu folie elastică , standard de realizare a**  
13:00 **câmpului operator în odontoterapia restauratoare și endodonție**  
**Asist. Dr. Nicolae Cazacu, Dr. Constantin Cazacu**  
*UMF „Carol Davila” București*

**BAZA CLINICĂ DE ÎNVĂȚĂMÂNT A FACULTĂȚII DE MEDICINĂ  
DENTARĂ**  
**Amfiteatrul A3**

**CONFERINȚE:**

**Moderatori: Prof. Dr. Maria Vataman  
Conf. Dr. Stela Carmen Hanganu**

15:00  
15:30



**Motivația și implicarea comunitară în educația  
pentru sănătatea orală a copiilor**  
**Prof. Dr. Adam Maxim, Asist. Dr. Carmen Savin**  
*UMF „Gr.T.Popa” Iași*

15:30  
16:00



**Aspecte privind modificări ale țesuturilor oro-  
dentare în unele boli sistemice**  
**Prof. Dr. Foia Liliana, S.I. Dr. Vasilica Toma**  
*UMF „Gr.T.Popa” Iași*

16:00  
16:20



**Posibilități de refacere morfo-funcționale în  
protezarea conjunctă**  
**Prof. Dr. Monica Tatarciuc**  
*Catedra Tehnologia Protezelor Dentare  
UMF „Gr.T.Popa” Iași*

16:20  
16:40



**Noi metode de diagnostic și tratament în  
afecțiunile sistemului dento-maxilar prin  
nanoparticule**  
**Conf. Dr. Anca Indrei, Prof. Dr. M. Costuleanu, Dr.  
Anca Jatariu, Dr. M. Popa**  
*UMF „Gr.T.Popa” Iași*

16:40  
17:00



**Sănătatea orală în România ... Încotro?**  
**Conf. Dr. Stela Carmen Hanganu**  
*UMF „Gr.T.Popa” Iași*

17:00  
17:20



**Relevanțele diagnosticului clinic și paraclinic în  
traumatologia dento-periodontală pediatrică**  
**Conf. Dr. Adriana Bălan, Prep. Dr. Veronica Șerban**  
*UMF „Gr.T.Popa” Iași*

17:20 17:40		<b>Demersul terapeutic în keilognatopalatoschizis</b> Conf. Dr. Georgeta Burlea, Dr. Ștefan Lucian Burlea, Dr. Roxana Cristina Milici, Dr. Andreea Szalontay, Dr. Roxana Chiriță UMF „Gr.T.Popa” Iași
17:40 18:00		<b>Adezivii de proteză – argumente pro și contra privind optimizarea parametrilor biomecanici ai protezei totale</b> Conf. Dr. Mihaela Silvaș Șef Catedră Proteze amovibile UMF „Gr.T.Popa” Iași
18:00 18:20		<b>Posibilități actuale de recuperare a dinților cu perforații radiculare</b> Prof. Dr. Maria Vataman UMF „Gr.T.Popa” Iași
18:20 18:40		<b>Modularea răspunsului gazdei în parodontologie. Prezent și perspective</b> Ș.I. Dr. L.Zetu, Dr. Silvia Teslaru, Dr. Alina Andronovici UMF „Gr.T.Popa” Iași
18:40 19:00		<b>Algoritmul de diagnostic și prognostic periodontal în Sindromul Down</b> Ș.I. Dr. Vasilica Toma, Prep. Dr. Dana Maxim UMF „Gr.T.Popa” Iași
19:00 19:20		<b>Progrese ale proteticii dentare fixe</b> Prof. Dr. Gabriela Ifteni UMF „Gr.T.Popa” Iași
19:20 19:40		<b>Particularizări ale diagnosticului clinic și paraclinic în distrofiile dentare primare evolutive</b> Conf. Dr. Marinela Pășăreanu, Asist. Dr. Ana Petcu UMF „Gr.T.Popa” Iași
19:40 20:00		<b>Atitudini și cunoștințe ale tehnicienilor dentari din Iași privind prevenirea transmiterii infecției.</b> Conf. Dr. Lucia Bârleanu, Asist. Dr. Carina Balcoș UMF „Gr.T.Popa” Iași

## SESIUNI DE COMUNICĂRI ȘTIINȚIFICE

**MARȚI, 15 Martie 2011**

### **BAZA CLINICĂ DE ÎNVĂȚĂMÂNT A FACULTĂȚII DE MEDICINĂ DENTARĂ**

Amfiteatrul A2

#### **SESIUNE COMUNICĂRI ȘTIINȚIFICE**

#### **– PROTETICĂ - CHIRURGIE**

**09:00 – 14:00**

#### **Moderatori:**

Prof. Dr. Eugenia Popescu  
Prof. Dr. Monica Tatarciuc  
Prof. Dr. Valentin Topalo  
Secretar: Asist. Dr. Monica Andronache

1	Epiteliom calcificat Malherbe – observații pe marginea a două cazuri clinice <i>Eugenia Popescu, Violeta Trandafir, Daniela Trandafir, D. Ferariu</i>
2	Reabilitarea estetică a bolnavilor cu traumatisme a complexului zigomatic <i>Dumitru Hîțu</i>
3	Chist dermoid gigant al planșeului bucal <i>Constantin Mihai, Cristian Budacu, Iulia Chiscop</i>
4	Plastia șanțurilor perimandibulare la pacienți operați pentru carcinoame intraorale <i>VV Costan, Marilena Bădăluță, G. Melian, Eugenia Popescu</i>
5	Osteosinteza mandibulei în funcție de abord și dispozitivul de fixare. Indicații și contraindicații. Avantaje și dezavantaje. <i>Dumitru Sîrbu, Valentin Topalo, Oleg Zănoagă</i>
6	Studiu privind comportamentul la uzură al unor cimenturi glassionomere utilizate în practica stomatologică <i>Irina Grădinaru, Raluca Elena Baciuc, Andreea Velea, Maria Baciuc, Daniela Calamaz</i>
7	Algoritmul de tratament al hemoragiilor postextracționale dentare <i>Oleg Zănoagă, Valentin Topalo, Dumitru Sîrbu</i>
8	Aspecte privind utilizarea protetică a dinților tratați endodontic <i>Valeria Pendefunda, Arina Ciocan – Pendefunda</i>
9	Impactul medicației beta-blocante asupra profilului farmacocinetic al lidocainei utilizată ca anestezic în practica stomatologică <i>Irina Grădinaru, Marilena Grădinaru, Cristina Mihaela Ghiciuc, M. Nechifor, G. Dumitriu, A. Doloca</i>
10	Studiu comparativ asupra mai multor tehnici de amprentare folosite în EPR <i>Cornelia Brezilianu, Corina Cristescu, Laura Checheriță</i>
11	Implicații ale structurii materialelor siliconice în pierderile de substanță oro-maxilo-faciale <i>Magda Ecaterina Antohe, Doriană Fornă, Agnes Craciun, Norina Consuela Fornă</i>

12	Optimizarea esteticului alb și roșu în restaurările unidentare pe implantate: prezentări de cazuri clinice <i>Aureliu Gumeniuc</i>
13	Actualități privind factorii de risc în sindromul gurii dureroase <i>Cristina Popa, Carmen Stelea, Eugenia Popescu</i>
14	Studii privind influența rășinii și a metodei de prelucrare asupra unor parametri ai stării de suprafață <i>Anca Vițalariu, Lazăr Domnu Lenuța, Tinca Buruiană, Diana Diaconu, Monica Tatarciuc</i>
15	Evaluarea statusului dento-parodontal al dinților stâlpi folosind metode imagistice <i>Cornelia Brezilianu, Monica Fira, Corina Cristescu, Nicoleta Ioanid</i>
16	Reabilitarea orală a suportului osos <i>O.Stamatina</i>
17	Criterii pentru alocarea resurselor în sistemele de sănătate <i>O.Stamatina</i>
18	Analiza ocluzală complexă a pacienților cu supraprotezare pe implantate dentare <i>Alina Apostu, Anca Zarnescu</i>
19	Determinarea suprafeței de inserție desmodontală la dinții cu afectare parodontală marginală <i>Nicoleta Ioanid, Cornelia Brezilianu, Laura Checheriță</i>
20	Evaluarea spațiului cromatic al dinților naturali <i>Corina Cristescu, Norina Forna, Bogdan Cristescu</i>
21	Metode avansate pentru înregistrarea și reproducerea dinamicii mandibulare <i>Oana Jănculescu, Gabriela Ifteni, Raluca Mocanu, Adrian Doloca</i>
22	Studiu comparativ al fiabilității metodelor de reabilitare orală prin protezare conjunctă pe suport dentar versus protezare pe implanturi <i>Vlad Dănilă, Mihai Augustin, Ioana Rudnic, Cătălina Dănilă</i>
23	Protezarea unidentară – posibilități și limite din punct de vedere estetic <i>Corina Cristescu, Gabriela Ifteni, Alina Cotea, Cornelia Brezilianu</i>
24	Evaluarea radiologică a suportului odonto-parodontal în edentații de amplitudine redusă <i>Cristina Cotea, Gabriela Ifteni, Nicoleta Ioanid</i>
25	Aplicație computerizată pentru evaluarea echilibrului estetic dento-somato-facial <i>Oana Jănculescu, Gabriela Ifteni, Norina Forna, Corina Cristescu, Raluca Mocanu, Adrian Doloca</i>
26	Utilizarea balneoterapiei în relaxarea musculară a extremității cefalice <i>Laura Checheriță, Nicoleta Ioanid, Cornelia Brezilianu</i>
27	Tabloul complicațiilor postextracționale între minor și major <i>Carmen Stelea, Budacu Cristian, Cristina Popa</i>
28	Analiza cu element finit a solicitărilor parodontale la dinții naturali și restaurați <i>Ruxandra Nicolette Voinea Georgescu, Dragoș Frățilă, Maria Ursache</i>

29	Interacțiuni posibile între proteza fixă și parodontiul marginal <i>Arina Ciocan – Pendefunda, Norina Consuela Fornă</i>
30	Conceptul holistic în tehnologiile de reabilitare protetică <i>Diana Diaconu, Monica Tatarciuc, Anca Vițalariu</i>
31	Tratamentul dezechilibrelor musculare prin intermediul gutierelor <i>Laura Checheriță, Ovidiu Stamatîn, Antonela Beldiman</i>
32	Modificări ale suportului muco-osos la pacienții purtători de proteze <i>Roxana Vasluianu, Dana Budală, Dan Bosânceanu, Silvia Mihaela Silvas</i>

**MARȚI, 15 Martie 2011**

**BAZA CLINICĂ DE ÎNVĂȚĂMÂNT A FACULTĂȚII DE MEDICINĂ DENTARĂ**

Amfiteatrul A2

**SESIUNE COMUNICĂRI ȘTIINȚIFICE  
– ODONTOLOGIE - PARODONTOLOGIE  
15:00 – 19:00**

**Moderatori:**

Prof. Dr. Ioan Dănilă  
Prof. Dr. Gheorghe Nicolau  
Conf. Dr. Geanina Iovan  
Secretar: Asist. Dr. Tudor Hamburda

1	Tratamentul chirurgical al recesiunilor gingivale <i>Alexei Terehov, Gheorghe Nicolau, Corneliu Năstase</i>
2	Valoarea tehnicilor directe de imobilizare parodontală în tratamentul stadiilor avansate de boală parodontală <i>Sorina Solomon, Oana Potârniche, Liliana Pășărin, Ioana Rudnic, Silvia Teslaru, Cătălina Dănilă, Silvia Mârțu</i>
3	Studiu comparativ privind validitatea metodei OMS și ICDAS de detecție a leziunilor carioase ocluzale <i>Simona Stoleriu, Galina Pancu, Angela Ghiorghe, Sorin Andrian</i>
4	Eficacitatea tratamentului cu Opalescence 10, 15, 20 % la pacienții cu fluroză dentară <i>Elena Stepcu, Ion Lupan</i>
5	Rolul examenului radiografic convențional și digital în diagnosticul resorbțiilor radiculare apicale <i>Tudor Hamburda, Mihaela Sălceanu, Claudiu Topoliceanu, Anca Melian, Liana Aminov, Maria Vataman</i>
6	Studiu privind monitorizarea proceselor de vindecare periapicală cu ajutorul radiodensitometriei <i>Mihaela Sălceanu, Cristi Donciu, Anca Melian, Tudor Hamburda, Liana Aminov, Maria Vataman</i>
7	Studiu de tip FEA privind comportamentul a trei materiale dentare de restaurare la solicitare de tip bruxism <i>Eugen Bălăcel, A. Ghiorghe, C. Topoliceanu, I. Bălăcel, S. Andrian, Șt. Lăcătușu</i>

8	Influența factorului salivar asupra cariilor explozive la pacienții cu astm bronic <i>Isabela Bălăcel, A. Ghiorghe, G.Iovan, S.Stoleriu, C. Topoliceanu, E. Bălăcel, Șt. Lăcătușu</i>
9	Corelații între gradul eroziunii și factorul salivar la pacienții cu reflux gastro-esofagian <i>Corina-Florica Mihailopol, Șt. Lăcătușu, C.M.Codreanu, G.Pancu, C. Topoliceanu, C.A.Ghiorghe</i>
10	Tehnici și instrumentar în prepararea locașului pentru sisteme retentive intracanalare <i>Corneliu Năstase</i>
11	Studii privind evaluarea microdurității smalțului în leziunile carioase incipiente tratate prin metoda infiltrării ICON <i>Galina Pancu, S. Andrian, Gianina Iovan, Angela Ghiorghe, Claudiu Topoliceanu, Antonia Moldovanu, Andrei Georgescu, Ion Pancu, Simona Stoleriu</i>
12	Studiu clinic privind durabilitatea funcțională a restaurărilor coronare directe proximo-ocluzale cu vechime 6-9 ani <i>Vasile-Denis Mereuță, S. Andrian, G. Iovan, C. Topoliceanu, Șt. Lăcătușu</i>
13	Metode minim invazive de reoptimizare a restaurărilor molarului prim permanent - studiu longitudinal la doi ani <i>Mariana Ilie, Șt. Lăcătușu, Sorin Andrian, Iovan Geanina, Simona Stoleriu, Gheorghe Angela, Topoliceanu Claudiu, Galina Pancu</i>
14	Monitorizarea <i>Streptococcus mutans</i> în placa bacteriană și salivă înainte și după tratamentul restaurativ <i>Dorelia Lucia Călin, L. L. Frâncu</i>
15	Studiu clinic privind evaluarea eficienței terapeutice a unor remedii în halitoza orală <i>Antonia Pricop, Sorin Andrian, Geanina Iovan, Simona Stoleriu, Angela Gheorghe, Claudiu Topoliceanu, Andrei Georgescu, Pancu Galina</i>
16	Evaluarea clinică a eficienței terapeutice în hipersensibilitatea dentinară cervicală printr-o strategie complexă <i>Andrei Georgescu, Andrian Sorin, Geanina Iovan, Simona Stoleriu, Angela Gheorghe, Claudiu Topoliceanu, Antonia Pricop, Pancu Galina</i>
17	Evaluarea structurii anatomice a osului spongios al maxilei <i>Dorelia Lucia Călin, L. L. Frâncu, B. Veliceasa, Claudia Cristina Tărniceriu, Doina Lucia Frâncu</i>
18	Evaluarea impactului terapiei antiinflamatorii parodontale la pacienții cu boli cardio-vasculare <i>Liliana Păsărin, Ioana Rudnic, Dănilă Cătălina, Oana Potârniche, Silvia Teslaru, Sorina Solomon, Celina Stafie, Silvia Mârțu</i>
19	Aprecierea gradului de resorbție radiculară la nivelul incisivilor în urma tratamentului ortodontic la adulți <i>Cătălina Dănilă, Liliana Păsărin, Ioana Rudnic, Oana Potârniche, Silvia Teslaru, Sorina Solomon, Simona Grigoraș, Liviu Zetu, Silvia Mârțu</i>
20	Terapia locală antiinflamatorie în afecțiunile parodontale -tratamentul cu acid hialuronic <i>Ioana Rudnic, Cătălina Dănilă, Liliana Păsărin, Oana Potârniche, Silvia Teslaru, Sorina Solomon, Simona Ionela Grigoraș, Vanda Raluca Popa, Anca Stupu, Silvia Mârțu</i>

21	Evaluarea disfuncției neutrofilelor în parodontitele agresive și cronice <i>Ioana Mârțu, Maria Ursache, Silvia Mârțu, Marcel Costuleanu</i>
22	Importanța examenului clinic parodontal în cadrul evaluării stării de sănătate orală la copii <i>Anca Stupu, Ioana Rudnic, Simona Grigoraș, Vanda Popa, Silvia Mârțu</i>
23	Considerații privind statusul dento-parodontal la vârstnic <i>Adina Moșneguțu, Maria Ursache, Ruxandra Voinea Georgescu</i>
24	Evaluarea patogenității bacteriene periimplantare la pacienții cu teren parodontopat <i>Atamna Majde, Silvia Mârțu</i>
25	Analiza microbiologică a prevalenței bacteriilor patogene la pacienții cu parodontite agresive folosind metoda PCR <i>Vanda Raluca Popa, Anca Stupu, Ioana Rudnic, Simona Grigoraș, Silvia Mârțu</i>
26	Corelații între diagnosticul precoce și tratamentul conservativ al resorbției radiculare externe <i>Oana Potârniche, Sorina Solomon, Silvia Teslaru, Liliana Pășărin, Cătălina Dănilă</i>

## MIERCURI, 16 Martie 2011

### BAZA CLINICĂ DE ÎNVĂȚĂMÂNT A FACULTĂȚII DE MEDICINĂ DENTARĂ

Amfiteatrul A2

#### SESIUNE COMUNICĂRI ȘTIINȚIFICE – PREVENȚIE ORO-DENTARĂ. RADIOLOGIE. PEDODONȚIE – ORTODONȚIE. 09:00 – 14:00

##### Moderatori:

Prof. Univ. Dr. Valentina Dorobăț  
Prof. Dr. Danisia Haba  
Conf. Dr. Irina Zetu  
Secretar: Asist. Dr. Alice Murariu

1	Utilizarea examenului CT și a reconstrucțiilor 2D și 3D în diagnosticul anchilozei temporo-mandibulare <i>Danisia Haba, Ana Elena Petcu, Violeta Trandafir</i>
2	Studiul anomaliilor dento-maxilare cu tratamente chirurgicale preortodontice <i>Georgeta Zegan, Daniela Anistoroaei, Loredana Golovcencu, Romanec Cristian</i>
3	Implicații socio-medicale ale hipoplaziei incisivilor permanenți tineri <i>Marilena Pășăreanu, Ana Petcu, Dana Cristiana Maxim, Roxana Mocanu</i>
4	Viziuni clasice și moderne în tratamentul transpozițiilor dentare <i>Oleg Solomon, Ion Lupan, Lilia Solomon, Valentina Trifan</i>
5	Evaluarea modificărilor biologice și imagistice produse de boala parodontală la pacienții cu accidente ischemice <i>Danisia Haba, Silvia Teslaru, Liviu Zetu, Didona Ungureanu, Corina Ceanga, Diana Hodorog, Ciprian Ionel Alecu, A. Nemtoi, Oana Laduca, Ana-Gabriela Benghiac</i>

6	Calitatea vieții corelată cu sănătatea orală la un lot de vârstnici instituționalizați din Iași <i>Alice Murariu, Carmen Hanganu</i>
7	Studiul igienei orale și al prevalenței cariei dentare a copiilor în Republica Moldova <i>Aurelia Spinei, Ion Lupan, Iurie Spinei, Nina Șevcenco</i>
8	Particularități în diagnosticul clinic și paraclinic al distrofiilor dentare progresive primare <i>Marinela Păsăreanu, C. Savin, D.C. Maxim, A.Petcu</i>
9	Dinamica evoluției tratamentelor preventive la copiii de vârstă școlară din Iași: 2003-2010 <i>Livia Bobu, Ioan Dănilă</i>
10	Biomecanica aparatului masticator <i>Valeriu Fala</i>
11	Studiul stării de sănătate orală a persoanelor vârstnice instituționalizate <i>Mihaela Monica Scutariu, Georgiana Macovei, Dragoș Frățilă, V.R. Murariu</i>
12	Modificarea durtății aliajelor dentare, consecință a instabilității acestora în mediul oral <i>Adrian Dorin Cherciu Ciobotaru, Adina Oana Armencia, Maria Ursache</i>
13	Implicații clinice ale tribologiei leziunilor dentare necarioase <i>Adina Oana Armencia, Carmen Stela Hanganu, Alice Murariu, Maria Ursache</i>
14	Evaluarea radioanatomică a modificărilor crestei alveolare la vârstnici <i>Adina Moșneguțu, Maria Ursache, Anca Indrei, A. Nemțoi, Danisia Haba</i>
15	Evaluarea CT a traumatismelor orbitare și ale masivului facial <i>B. Dobrovăț, A. Nemțoi, Roxana Popescu, Ana Elena Petcu, Danisia Haba</i>
16	Analgezia inhalatorie în managementul pacienților cu afecțiuni carioase și pulpare <i>Dumitru Zabolotnîi, Valeriu Burlacu</i>
17	Aspecte clinico-imagistice ale traumatismelor dinților permanenți tineri și mecanisme etiopatogenice implicate în producerea acestora <i>A. Nemțoi, Danisia Haba, Oana Laduca, B. Dobrovăț, Ana Elena Petcu</i>
18	Aspecte clinico-imagistice în tumora bruna (brown tumor) <i>Oana Laduca, Ana Elena Petcu, A. Nemțoi, Roxana Popescu, Danisia Haba</i>
19	Aspecte epidemiologice actuale ale cario-activității molarului prim permanent în comunități pediatrice la nivel zonal Iași <i>Veronica Șerban, Adriana Balan, Carmen Savin, Vasilica Toma</i>
20	Evaluarea nivelului informal al educatorilor în domeniul traumatismelor dinților temporari la nivelul comunităților pediatrice <i>Carmen Savin, Adriana Balan, Veronica Șerban, Adam Maxim, Ciprian Rotariu</i>
21	Studiul in vitro al citotoxicității biomaterialelor utilizate în ortodontie <i>Alina Sodor, Ancuța Goriciu</i>
22	Aplicații clinice ale tratamentului ortodontic preprotetic <i>Loredana Golovcenco, Daniela Anistoroaei, Georgeta Zegan</i>
23	Prevalența anomaliilor dento-maxilare clasa a II-a Angle <i>Cristian Romanec, Georgeta Zegan, Valentina Dorobăț</i>
24	Interpretarea computerizată a teleradiografiei de profil prin metoda Steiner <i>Mihnea Iacob, Valentina Dorobăț</i>
25	Studiul capacității de polimerizare a unor composite ortodontice <i>Alina Sodor, George Eliades</i>
26	Prevalența asimetriei faciale pretratament ortodontic <i>Daniela Anistoroaei, Georgeta Zegan, Loredana Golovcenco</i>

**MIERCURI, 16 Martie 2011**

**BAZA CLINICĂ DE ÎNVĂȚĂMÂNT A FACULTĂȚII DE MEDICINĂ DENTARĂ**

Amfiteatrul A2

**SESIUNE COMUNICĂRI ȘTIINȚIFICE  
DISCIPLINE PRECLINICE ȘI MEDICO-CHIRURGICALE  
15:00 – 19:00**

**Moderatori:**

Prof. Dr. Carmen Dorobăț  
Prof. Dr. Liliana Foia  
Conf. Dr. Antigona Trofor  
Secretar: Asist. Dr. Claudia Costea

		<p><b>CONFERINȚĂ: IMPLICAȚII ALE LEUCOTRIENELOR ÎN DURERE - NOI PERSPECTIVE TERAPEUTICE</b> <b>Mihai Nechifor</b> <i>Catedra Farmacologie, UMF "Gr.T.Popa", Iași</i></p>
1	Rolul presiunii de perfuzie în evoluția afecțiunilor oftalmologice : degenerescenta maculară legată de vârstă, neuropatia optică ischemică anterioară și glaucomul <i>D. Costin, Claudia Costea, Andreea Moraru</i>	
2	Mecanismele nucleare ale apoptozei pro-limfocitelor B <i>Marcel Costuleanu, Ancuța Goriuc, Raluca Jipu, Gabriela Ildiko Zonda</i>	
3	Utilizarea examenului Doppler transcranian în patologia neurologică oro- facială <i>Liviu Pendefunda</i>	
4	Influența francezei în terminologia medicinei dentare românești (privire diacronică) <i>Mariana Flaișer</i>	
5	Calitatea vieții legată de serviciile medico-farmaceutice oferite pacientului vârstnic <i>Mariana Voitcu, Elena Mihaela Cărăușu</i>	
6	Manifestări clinice orofaringiene în infecția HIV <i>Gabriela Juganariu, Manciu Carmen, Prisacariu Liviu, Cristina Nicolau, Andrei Vata, Carmen Dorobăț</i>	
7	Analiza spațiostructurală a țesuturilor moi periorale <i>L. L. Frâncu, M. V. Hînganu, Delia Farcaș, Dorelia Lucia Călin, T. Țăranu</i>	
8	Abilități de comunicare în engleză pentru medicul practician <i>Laura Ioana Leon</i>	
9	Tratamentul acufenelor: Pentoxifilină vs. Lidocaină <i>Luminița Rădulescu, A. Curcă, S. Cozma, L. Ungureanu, C. Mârțu</i>	
10	Actualități în angina streptococică <i>Andra Teodor, Dănuț Teodor, Laura Ghibu, Cătălina Luca, Egidia Miftode, Mihnea Hurmuzache, Carmen Dorobăț</i>	
11	Antibioterapia în sepsisul cu poartă de intrare dentară <i>Laura Ghibu, Andra Teodor, Carmen Dorobăț</i>	

12	Identitatea vizuală a cabinetului privat de medicină dentară <i>Iulian-Costin Lupu, Iulian Avasiloaia, Elena Mihaela Cărăușu</i>
13	Variațiile cortizolului salivar și stressul hiperglicemic la pacienții cu obezitate abdominală <i>Corina Dima-Cozma, Andreea Szalontay, Cristina Ghiciuc, S. Cozma, Francesca Romana Patacchioli</i>
	Disfuncția diastolică în sindromul metabolic <i>Irina Eșanu, Irina Cotea, Crînguța Paraschiv, Cristina Gavrilescu</i>
15	Manifestări orale în boli digestive la vârstnici <i>Paraschiv Crînguța, Cristina Gavrilescu, Irina Cotea, Irina Eșanu, Rodica Ghiuru</i>
16	Reabilitarea pulmonară în B.P.O.C <i>Irina Cotea, Irina Eșanu, Crînguța Paraschiv, Cristina Gavrilescu</i>
17	Compartimentele adipoase ale feței și importanța lor în reabilitarea regiunii periorale <i>M. V. Hînganu, L. L. Frîncu, Dorelia Lucia Călin, Delia Farcaș, Doina Lucia Frîncu</i>
18	Alergiile alimentare la copii <i>M. Burlea, Gabriela Paduraru, Smaranda Diaconescu, V.V. Lupu</i>
19	Comorbiditatea și starea de sănătate – necesitatea unei îngrijiri integrate <i>Andreea Silvana Szalontay, Gabriela Chele, Corina Dima-Cozma, Sebastian Cozma, AnaMaria Burlea, Roxana Chiriță</i>
20	Implicațiile oculare ale neuropatiei optice ischemice anterioare <i>Claudia Costea, Andreea Moraru, D. Costin</i>
21	Sindromul Munchausen la adolescenți – prezentare de caz <i>Smaranda Diaconescu, M. Burlea, Amalia Constantin, Gabriela Păduraru, Claudia Moscalu, Smaranda Bunea, V.V. Lupu</i>
22	Refluxul gastroesofagian la copii – studiu pe 5 ani <i>V.V. Lupu, M. Burlea, Andreea Lupu, Gabriela Paduraru, Tamara Uliliuc, Smaranda Diaconescu</i>
23	Particularitățile gastritei chimice la copii <i>Gabriela Păduraru, M. Burlea, V.V. Lupu, Smaranda Diaconescu</i>
24	Manifestări oro-faringiene în cursul mononucleozei infecțioase (2008-2010) <i>Cătălina Mihaela Luca, Andrei Vata, Andra Teodor, Roxana Nemescu, Cristina Petrovici, Carmen Dorobăț</i>
25	Evaluarea evoluției performanțelor auditive tonale după implantarea cohleară la copiii hipoacuzici cu mutații prezente la nivelul genei GJB2 <i>C. Mârțu, Raluca Olariu, Oana Manolache, S. Cozma, Luminița Rădulescu</i>
26	Manifestări vestibulare în patologia tumorală retrocochleară <i>Laura Ungureanu, Luminița Rădulescu, S. Cozma, Costela Gegea, D. Mârțu</i>
27	Considerații asupra indicației de implantare cohleară și a evoluției postimplantare într-un caz de hipoacuzie neurosenzorială fluctuantă <i>Oana Manolache, Gabriela Damean, B. Marinescu, D. Mârțu, S. Cozma</i>
28	Recuperarea funcției auditive în surditatea brusc instalată – studiu pe 3 ani <i>B. Cavaleriu, Luminița Rădulescu, D. Rusu, Costela Gegea, Corina Butnaru, D. Mârțu</i>
29	Particularități în evaluarea performanțelor la pacienții protezați auditiv bimodal – implant cohlear și proteză convențională <i>Raluca Olariu, Luminița Rădulescu, Gabriela Damean, C. Mârțu, S. Cozma</i>
30	Acufenele în patologia vestibulară <i>D. Rusu, Laura Ungureanu, B. Cavaleriu, S. Cozma, Luminița Rădulescu</i>

31	Fără dureri de spate <i>Boșdan Anton Prisecariu, Mariana Rotaru</i>
32	Managementul simptomelor psihotice la vârstnici <i>Gabriela Chele, Andreea Silvana Szalontay, Roxana Chiriță, C. Ștefănescu</i>
33	Corelații morfo-evolutive în structura germenului dentar <i>Sergiu Daniel Săvinescu, Mioara Trandafirescu, Irina-Draga Căruntu</i>
34	Unele probleme de diabet în medicina dentară <i>Gina Butnariu</i>

**MIERCURI, 16 Martie 2011**

**BAZA CLINICĂ DE ÎNVĂȚĂMÂNT A FACULTĂȚII DE MEDICINĂ DENTARĂ**

Amfiteatrul A1

**SESIUNEA DE COMUNICĂRI ȘTIINȚIFICE ALE STUDENȚILOR  
15:00 – 19:00**

## SESIUNI DE POSTERE

MIERCURI, 16 Martie 2011

### BAZA CLINICĂ DE ÎNVĂȚĂMÂNT A FACULTĂȚII DE MEDICINĂ DENTARĂ

Etaj II

**09:00 – 19:00**

**Moderatori:** Conf. Dr. Georgeta Zegan  
Ș.l. Dr. Liviu Zetu  
Ș.l. Dr. Valeria Pendefunda  
Ș.l. Dr. Monica Scutariu

1	Impactul modelului socio-cultural asupra educatiei pentru sanatatea orala a copilului <i>Adam Maxim, Carmen Savin, Adriana Balan, Marinela Pasareanu, Vasilica Toma, Dana Cristiana Maxim, Ana Petcu, Veronica Serban</i>
2	Abordarea fumătorilor moderați în vederea renunțării la fumat - o provocare în practica curentă <i>Antigona Trofor, Ramona Miron, Letiția Trofor, Mihaela Gabriela Ciobanu</i>
3	Evoluția postnatală a condilului mandibular <i>Mihaela Moscu, Ana Maria Vascu, Bogdan Mihai Vascu, Constantin Fatu</i>
4	Considerații anatomice asupra ganglionilor limfatici cervicali / implicații în patologie <i>Radu Anghel, Anca Indrei</i>
5	Influența tehnicilor de finisare a unor aliaje pe bază de Ti utilizate în protetica dentară asupra formării biofilmelor de <i>Candida albicans</i> <i>Elena-Raluca Baci, Maria Baci, Norina Consuela Forna</i>
6	Evaluarea suportului muco-osos în terapia edentației totale <i>Dan Nicolae Bosînceanu, Mihaela Silvia Silvaș, Roxana Ionela Vasluianu, Dana Gabriela Budală</i>
7	Statica și dinamica protezelor total amovibile – coordonate clinice și tehnologice <i>Dana Gabriela Budală, Mihaela Silvia Silvaș, Dan Bosînceanu, Roxana Vasluianu, Cristina Doina Vlad</i>
8	Corelația parodontite severe - boli cardiovasculare: studiu radiografic <i>Liviu Zetu, Silvia Teslaru, Danisia Haba, Cătălina Dănilă, Oana Potârnichie, Ioana Rudnic, Liliana Păsărin, Gabriela Benghiac</i>
9	Modificarea densității osoase la pacienți cu boală parodontală <i>Silvia Teslaru, Liviu Zetu, Danisia Haba, Cătălina Dănilă, Oana Potârnichie, Ioana Rudnic, Liliana Păsărin, Silvia Mârțu</i>
10	Aportul terapiei non-invazive în reabilitarea homeostaziei edentație parțial întinse <i>Ramona Fătu, Magda Ecaterina Antohe, Norina Consuela Forna</i>
11	Valoarea anesteziei intraosoase în reducerea riscului cardio vascular asociat intervențiilor de chirurgie orală <i>Oana Elena Ciurcanu, Maria Voroneanu, O. Ștefănescu</i>
12	Evaluarea disfuncției neutrofilelor în parodontitele agresive și cronice <i>Ioana Mârțu, Maria Ursache, Silvia Mârțu, Marcel Costuleanu</i>

13	Manifestări orale ale mononucleozei infecțioase (2008- 2010) <i>Mihaela Catalina Luca, Vâță Andrei, Andra Teodor, Roxana Nemescu, Cristina M. Petrovici, Carmen Dorobăț</i>
14	Factori etiologici ai defectelor de dezvoltare a smalțului la dinții permanenți la copii și adolescenți <i>Roxana Mihaela Mocanu, M. Pășăreanu, A. Maxim</i>

Comitetul de organizare al  
**Ediției a XV-a a Zilelor Facultății de Medicină Dentară  
IAȘI - CHIȘINĂU**

mulțumește sponsorilor congresului:



**MIP Pharma GmbH**

**Antibiotice**  
Știință și suflet

